O'VIVES

Lieu de vies

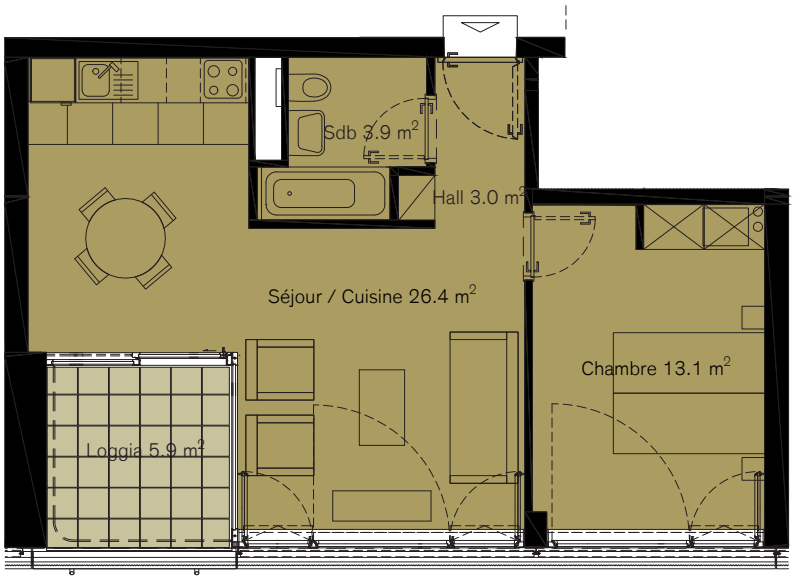

N

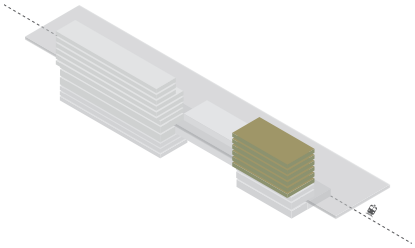

LOGEMENT 3 PIÈCES

Référence: E-N06-04

N° SIG: 763

Bâtiment: E (O'PARC)

6ème étage

Surface: 46.4 m²

Loggia: 5.9 m²

HSP: 2.60 m

Échelle 1:100

0 1 5 m

Les surfaces locatives effectives pourront différer de celles indiquées sur les plans et sont donc sujettes au changement. Surfaces locatives selon la norme SIA 416/1:2007 (calcul des surfaces selon pages 6-9, article 1.1.1)